

Christianshavneren

Bydelsavis nr. 5 / Juni 2016 / 33.årgang



*En glad svanefamilie for 20 år siden. Mon det er efterkommerne, vi ser i Kanalen idag?
Fra redaktionsarkivet, fotograferet af Jette Rasmussen.*

***I ønskes alle en god sommer -
vi ses igen i septembernummeret!***



Jens Madsen ud

Miljøbilen

Miljøbilen kommer på Christianshavns Torv 20. juni kl. 10.00-12.00

Christianshavns seniorklub oplevelser for 60+

Hver mandag kl. 12.00 i mødelokalerne A&B, Hal C, Arsenalvej 6

Henvendelse kan ske til klubben kontaktperson: Kirsten Mortensen, tlf.: 24 22 87 42

Kalender for Seniorklubben

5. juni Klubdag - besøg af Jan Hvidtgaard, leder af Kultur Christianshavn - Marids Brygge
13.6 Gunhild Lagaard fortæller om Grønland af Ragnvold

20. juni: Sommeren med Adriano fra til Stevns og Munt spjand på Højeruplund Teatersted på Stevns Klit og Søng på Bømlingsmønstret i Stege (Indmelding er påkrævet).

Christianshavnerprisen 2016 overrækkes 15. juni kl. 17.00

i Beboerhusets Café
Prismodtageren er Lone Jensen

Deadline til næste nummer

annoncer 25.8
stof 27.8. - kl. 14

e-mail: christianshavneren@beboerhus.dk
www.christianshavneren.com



Christianshavneren
bydelsavis

Gratis advokatvagt

Sted:
Chr. Havn Bibliotek

Tid:
Mellem kl 17-18.
Den første tirsdag i hver måned

Spørgsmål:
Advokat Karin Øhlenschläger (tlf 60165824)
Advokat fm. Mai-Britt L. Friis (tlf 2320533)



Johs Johnsen in memoriam af Kristine Jepsen

En færdig og sammenhængt personlighed, et kemikl ansigt på Christianshavn og efter borte. Mange husker ham fra en god smuk og rolig med stud og levetid og alle, der var involveret på haven eller livet på de ydmyge steder: the Cafe Bergens til Ellidhøj, hvor hun til rettesse som dygt og drak af i gode venner tog.

Johs blev født 25. maj 1928 i Gårlev ved Veile Fjord og døde 2. maj 2016 på Lyder Lykkesanstalt. Ige inden han fyldte 88.

Udvalgt som medarbejder fra hans egenskab og et møde med sine ansatte men smilende over byrden og afslappede virksomheden. Hans arbejdssted derefter på Grønland. Var skolelærer på svenske skoler, korte Tana, var på det, fører m. m. indtil han tildelt i (Gørne besatte sig i København og fik økonomiske i Tvedt).

I godt 10 år lærte han den lille søster og lever sammen med sine ansatte men smilende over byrden og afslappede virksomheden. Hans arbejdssted derefter på Grønland. Var skolelærer på svenske skoler, korte Tana, var på det, fører m. m. indtil han tildelt i (Gørne besatte sig i København og fik økonomiske i Tvedt).

I godt 10 år lærte han den lille søster og lever sammen med sine ansatte men smilende over byrden og afslappede virksomheden. Hans arbejdssted derefter på Grønland. Var skolelærer på svenske skoler, korte Tana, var på det, fører m. m. indtil han tildelt i (Gørne besatte sig i København og fik økonomiske i Tvedt).

Men også det nye levede. Så tog han sin renhed i ånden, sin søgen på naturen og dag ud på de høje lande og levede de vejfærdige liv - En løftig hestridelse "med dig kære fru, du skulle vel ikke have en smid-påke til en færdig øvent" gav ofte også en el øvent. Mad og drikke var der rigtig af på farten. Og på det er en færdig hest og sønnen som menneske, der til levede livet i overhalingen.

I maj måned på mødet Johs Beboerhusets Christianshavnerpris. Det heres han dybt, og var en af sørens i hans liv. Jeg lærte Johs at leve i 92 og tog på mange stunder god for at hans møde er menneske, der menneske og mange lærer på gode men også på mørke, menneske dage. De sidste år levede Johs på plejehjemmet i Pader Løvsørens. Tak til det, der gav Johs smag og smil på jule.

De nu leve venner, I der kendte Johs i hans gode dage, lad glassene stå i et minnetag og gav Johs en stund på hans sidste rejse.

Beboerhuset har fundet sted.

Biens dag



Lørdag den 11. juni 2016, fra kl. 12.00 - 20.00

Ved Møllegaard, på hjørnet af Søvej og Christianshavns Voldgade

12.00-13.00
Fælles frokost med alle
13.00-14.00
14.00-15.00
15.00-16.00
16.00-17.00
17.00-18.00
18.00-19.00
19.00-20.00

Med og med alle, med et godt humør.

Vi kan have møderne for at møde og

konferencer

Studerende og for alle berørt af

stad, kaldt af, og i 2016



Pris: 100 kr. (Børn/ældre/medlemmer, Familien med og "Ved de skolelærere")

Pris: 100 kr. (Børn/ældre/medlemmer, Familien med og "Ved de skolelærere")

Pris: 100 kr. (Børn/ældre/medlemmer, Familien med og "Ved de skolelærere")

Pris: 100 kr. (Børn/ældre/medlemmer, Familien med og "Ved de skolelærere")

Pris: 100 kr. (Børn/ældre/medlemmer, Familien med og "Ved de skolelærere")

Pris: 100 kr. (Børn/ældre/medlemmer, Familien med og "Ved de skolelærere")

Pris: 100 kr. (Børn/ældre/medlemmer, Familien med og "Ved de skolelærere")



Bien

Christianshavns Plejehjem og Højskole



Johs med Fif, som i grænsen bemærker småt tryk i beude og flyde.

e-mail: christianshavneren@beboerhus.dk
www.christianshavneren.com

Avisen formål er at oplyse og skabe debat om hvad der foregår i bydelen. Udover af avisgruppen grundlagt i 1985. Indlæg og annoncer kan lægges i avisens postkasse i Beboerhuset, Dronningensgade 34, 1420 Klit, K. Ellve naturligtvis sendes elektronisk, se til højre her for.

Redaktør af avisen
Annet: Johnsen, Kristine, Paul, Coler, (amerik.) Ole Ulf, John, Nielsen, Hanne, Wierberg, Jørgen Jensen, Kirsten, Rasmussen, Søren, Winthrop, Christian, Madsen

Avisen sendes til alle beboere på Christianshavn, incl. Holmen, Margretheholm og Christianshavn. Den kan også hentes i Beboerhuset og på Biblioteket.

Tryk: Ujellandske Avistryk oplag 5.000

Redaktionen består af aktivister og har ingen faste medlemmer.

Interakt og vi kommer tilbage for alle af med 0.0.

Tlf: 2507 8890
Konto: 1 99 0681 508756
CVR nr. 63 08 98 08
e-mail: christianshavneren@beboerhus.dk

Et af de sidste huse af sin slags

Beboerhuset er et af de sidste kulturhuse, af sin slags i København. Et foreningsdrevet hus med aktive medlemmer, lokal forankring og en social profil - men som samtidigt modtager økonomisk støtte fra Københavns kommune.

Det betyder, at Beboerhuset i høj grad afspejler Christianshavnernes behov, mens der holdes fast i husets historiske værdisæt, bygget på en social og kulturel forståelse der afspejler bydelen. Grunden hertil ligger i det historiske og modige valg i starten 00'erne, hvor Beboerhuset valgte ikke at udlitcere cafédriften eller lade sig kommunalisere. Hermed formåede Beboerhuset, at bevare sin autentiske og hyggelige atmosfære, uden at gå på kompromis med idealer om kollektiv ledelse, aktivisme og plads til forskellighed.

Plads til Forskellighed
I Beboerhuset har pladsen til forskellighed været helt



central for husets selvforståelse og profil. Der er højt til loftet med plads til alle. Vi føler derfor en socialt balanceret prispolitik og serverer blandt andet gratis urte-te. Man behøver ikke at have penge op ad lommen for at nyde en varm drik i Beboerhuset. Vores store spændvidde afspejles også i vores korps af frivillige, hvor der aldersmæssigt og socialt er stor mangfoldighed. DU er

også velkommen til at gøre en indæts i huset. Der er ofte brug for folk til afvikling af koncerter og større begivenheder som gadefest, julemarked eller Sankt Hans.

Historisk Baggrund
70'ernes Christianshavn var kendetegnet ved et meget aktivt lokalsamfund, ånden fra 68' levede i bedste velgående og Beboerhuset er født ud af den ånd. Bygningen som i

dag huser Beboerhuset, var nedrivningsruet, efter at Koføed Skole var flyttet ud i 1973. Kommunen ville i stedet opføre et parkeringshus på matriklen, men de lokale beboere ville det anderledes. Huset blev besat, og de lokale beboere lå i forhandlinger med kommunen over flere måneder. Beboerne vandt tvisten og Beboerhuset kunne slå dørene op til et kulturhus skabt i de lokales billede, i 1975. Løbende har der siden været et utal af udfordringer og kampe mod en kommunal "normalisering" eller styring af Beboerhuset - en kamp som Beboerhuset fortsat kæmper og som i år har været meget aktual. Men indtil videre overlever foreningskonstruktionen, uden for megen indblanding fra kommunal side.

Kreativ Udfoldelse
Det meste af huset er tilgængeligt for kreative udfoldelser. Lokalerne kan anvendes til at øve dans og teater, der er en mini biograf med biografæder,

et øvelokale som er flittigt benyttet og værksteder hvor man kan dyrke sin passion for keramik, serigrafi og aldrykning. Skal man fejre fødselsdag eller firmafest, eller afholde et kursus så er beboerhuset et oplagt lokalt valg. Deres lokaler kan rumme alt fra 15-150 personer, så der er rig mulighed for at passe sit arrangement ind i Beboerhuset.

Madkultur
To gange ugentligt har Beboerhusets spisehus åbent. Det er meget velbesøgt, og køkkenet er kendt i hele bydelen for hendes smagfulde, økologiske og kvalitetsbevidste køkken. Også i caféen kan man nyde godt af køkkens passion for god mad, lavet fra bunden. Her kan man som oftest købe både ugens suppe eller gryderet til en fornuftig pris, så de fleste kan være med.

Foreningen bag
Christianshavns Beboerhus har ikke en daglig leder, men drives af en kollektivt ledet personalegruppe. Den overordnede retning for Beboerhusets udvikling sættes dog af et andet ar-

gan. Christianshavns Beboerhusforening, som i sidste instans har ansvaret for driften af Beboerhuset. Ved Beboerhusets årlige generalforsamling samles medlemmerne og ytrer sig om nye tiltag og behov. Det er til generalforsamlingen, at en ny bestyrelse sammensættes og vinderen af Christianshavnerprisen udpeges. Beboerhusets bestyrelse og personale opfordrer hermed alle deres brugere og venner til at blive medlem. Det koster små 150 kr. årligt at være medlem, hvilket giver adgang til medindflydelse og viser kommunen hvor stærk en forening og brugere vi har. Det kan være en afgørende faktor i sikringen af Beboerhusets unikke konstruktion som foreningsdrevet kulturhus.

"Jo flere vi er - jo stærkere står vi"

Bruno Modesto Leali

Uddrag af forordet til Borger- rådgiverens årsberetning forfattet af Johan Busse, Borgerrådgiver:

Det er min erfaring, at borgernes positive oplevelser med kommunen ofte sættes hjem af medarbejdere og decentrale ledere, som godt ved, at kommunen ikke er til for sig selv, og at det ikke er illoyalt at sætte borgeren i centrum.

Disse medarbejdere evner at praktisere ordentlighed inden for de givne rammer ved at tage udgangspunkt i borgernes behov, behandle borgerne, som de selv vil behandles og have fokus på konsekvenserne. Når fagligheden trives inden for denne ordentlighed, fungerer kommunen bedst, og fagligt dygtige medarbejdere er den centrale ressource her.

Måske kan vi fokusere en smule mindre på at admini-

strere adgangen og køen til kommunen, fokusere mere på at være til rådighed på en måde, der ikke kræver, at borgerne skal uddannes i kontakten med kommunen, og i stedet frigøre lidt ressourcer til at skabe bedre rammer, hvor kommunens ledere kan stimulere og understøtte kommunens dygtige og engagerede medarbejdere i at udleve deres faglighed og serviceetik ved at sætte mere fokus på borgerne som individer med egne forudsætninger og behov.

Hvis det lykkes, vil borgerne opleve et serviceløft, og vi vil kunne gøre tingene mere korrekt og effektivt.

Der er brug for et vedvarende fokus på borger-

betjeningen og sagsbehandlingen, herunder ved at forvaltningernes topledelse engagerer og involverer sig i dette. Og der er brug for at give plads til og understøtte den ordentlighed, som trives sammen med fagligheden og giver mulighed for at give den bedst oplevede borger-service og den bedst mulige sagsbehandling. Det handler i høj grad om medarbejderne, deres rammer og ledelse samt ikke mindst om deres faglighed og serviceetik og muligheden for at udleve den.



Gadefest i anledning af Beboerhusets 35 års eksistens

Sommer's Hørelinik

Avancerede høreapparater til tilskudspris

Østergade 224
2100 København Ø
Tlf. 89 82 71 91
Dimasvej 46
1420 København K
Tlf. 89 82 71 21

RABES HAVE



Tlf.: 3257 3417

Åbent
Onsdag-Søndag 11-20
Køkken 12-16

Moar, har du vasket
sommerbukser fra
sidste år?
For de er vidst KRYMPET



Debat og læs

Tvekampen fortsætter

Hvide snit formand med arrogant holdning til Københavnerne ønske om at cykle og gå langs havnen

Det Hvide Snit's magtfulde formand for beboerforeningen Jan Hyttel og samtidig formand for Lejerbo København giver stift til eftertanke for Christianshavnerne og resten af København. Hvis man på en generalforsamling kan vedtage at sætte hegns omkring sine bygninger, såfremt man er så heldig at leje en billig bolig ud til Københavns havn. Så er det man kommer til at tænke på, hvor mange af beboerne der var med op til den generalforsamling, hvor dette blev vedtaget og hvordan var stemmetallet var fordel, for og imod.

Vi mangler også at få oplysninger om hvem der ejer halvmarken - kaj arealet og hvor går Lejerbo's matrikel, er der en tinglysning på området langs kajen og hvem har brugretten til dette. Dette har endnu ikke været belyst, så der for er det svært at tage stilling til den aktuelle tvekamp mellem København og Lejerbo.

Det kan godt være at det Hvide Snit oplyser, at man er velkommen til forcere hegnet og skiltene til området uden cykel og hund. Et hegn mod disse skilte signalerer ikke ligefrem velkommen langs vandet. Man kunne sagtens have løst problemet med at lægge nogle store natursten så biler ikke kan køre ind på området.

Hvis området er offentligt, bør det Hvide snit åbne op for Københavnerne, så de har mulighed for cykle og gå langs vandet, som er den overordnede plan for København, måske kan det være så svært en kamel at sluge, for formanden for boligforenin-

gen og Lejerbo København, samt beboerne.

Mange ved at de almene boliger i København har en tæt kontakt til politikkerne på rådhuset, og jeg kan personligt være bange for at det udvikler sig til magtkamp mellem borgmesteren/formandningen og Jan Hyttel formand for beboerforeningen og Lejerbo København, fordi Morten Kæll udtalte at det var "forkælede rigmandsunger". Denne udtalelse må han selv stå på mål for. Jeg har ikke kendskab til de forkælede beboeres baggrund, men dem som jeg kender med bolig i det hvide snit er så absolut ikke "forkælede rigmandsunger". De er bare heldige at bo et dejligt sted med en god udsigt.

Jeg har fuld forståelse for at man hegner ind på egne områder, så små børn ikke kommer i konflikt med cykler og samtidig ikke kan komme tæt på vandet med fare for at falde i havnen. Men så må det være på egne områder og ikke fælles arealer.

Lejerbo har også på Bodenhoffs plads sat et hegn/skilt op med teksten "kun for beboere" på et sted der før var åbent areal, tæt ved kaj området langs kanalen.

Så er det man tænker, kan Lejerbo tillade sig at oprætte hegn, når det er almene boliger der får offentlig støtte til blandt andet beboerne og måske også har fået støtte til de grønne områder da bygningerne blev opført.

Jeg kan forstå hvis der var et skilt der husker os på at rydde op efter os, hvilket ville signalere venlighed fra Lejerbo.

Mvh.

Finn Andreassen
Voldboligerne 9, 1.mf.
1426 København K.



!!! TOMME LEJLIGHEDER !!!
på Overgaden Oven Vandet 50 & 50 A !!!

Kære Liv Lindberg
Tak for din mail om tomme puljer i ejendommen Overgaden Oven Vandet 50-50 A.

Centerchef Lis Højgaard har bedt mig om at være dig, fordi jeg er sagdehænder i et team, som fører kontakt med områder i kommunen ansvaret til helhedsbetjening eller reglerne i boligreguleringens kapitel 7.

Dit er korrekt, at der er 10 lejligheder i forhold til det der står i den tidligere forudsættelse i en længere periode, og som er en del af at sætte de bygninger som omgiver/indrammer af ejendommen. Disse arbejder er endnu ikke afsluttet. Centeret er oprykket på, at lejlighederne ikke samme, men kan ikke med nævne sig i hånd fremskudte udvælgelsesprocessen. Vi har ikke nævnt til at udføre moderniseringen, og dermed gøre boligerne attraktive. Dog har vi den 1. november annonceret centeret står om er udstillet i forhold til om de pågældende lejligheder er betagelige i en suveræn forfatning. Vi afventer svar fra dig.

Hvis du har et konkret spørgsmål til dig og din bolig, så kontakt os på telefon 22 22 22 22 eller på mail til: liv.lindberg@overgadenovenvandet.dk

Kontakt: Liv Lindberg
Projektleder
22 22 22 22

SEJLMAGER
Kontakt: Rolf Meisner Schmidt
22 22 22 22

Vedr. Tomme lejligheder på Overgaden Oven Vandet 50 & 50 A

Man kan undre sig over, at de såkaldte "Verserende bygesager" fortsat trækker ud.

Vi har igennem årene aldrig set eller hørt håndværkere i de pågældende lejemål.

Se venligst vedlagte bilag:

Bilag 1A-1B: To grafiske fremstillinger over de tomme arealer i bygningen.

Bilag 2: Dokumentation af mailkorrespondance med berørte instanser fra 2010, 2012 og 2015.

Vi forstår en overordnet plan, som går ud på at rumme ejendommen for lejere.

Efter mere end 10 års tilmodighed forlanger vi nu handling.

På forhånd tak:
Liv Lindberg 4th &
Malin Birch-Jensen 3th
Overgaden Oven Vandet 50 A
1415 København K
Liv mobil: 27144940

Kære Lokal-bladet

Håber at I vil yde lidt spalteplads til følgende Opråbt Appæl:

Hermed gør undertegnede opmærksom på at der igen i vores bydel er et hurtigt stigende antal samspilstrømte og dermed destillationserede, utillpastede og rastløse unge, som står uden hverken lære-, praktik- eller studieplads og som bor under usle forhold. Grabunden til en uadvendt reaktion mod det etablerede samfund i form af radikaliseret, ballade og kriminalitet er skabt. Når de nu kommer med lyst til en positiv og kreativ workshop i blandt andet - artisteri, gøgl og klavneri, hvor undertegnede er blevet bedt om at være deres underviser, så smækker Christianshavns Beboerhus døren for næsten af dem.

Udover undertegnede, så er der også en del forældre, pædagoger og socialarbejdere som er rystede over beboerhusets selvtiltrækkelige, arrogante og dis-

kriminierende profil.

Desværre må vi konstatere, at huset kun stiller lokaler til rådighed for de veletablerede, studerende og akademikere og til firkulturelle arrangementer.

Det er trist at se hvordan Christianshavns Beboerhus, der engang var et kraftcenter for netop spirende kreativitet hos de lokale unge, i dag udviser hånlige foragt for deres mere jordnære (ikke-intellektuelle) lyst til sjove aktiviteter.

På forhånd takker jeg for jeres kommende omtale af et yderst aktuelt og mere og mere akut samfundsproblem, og håber at det i stedet for afvisning - vil medføre bifald for initiativet og åbne døre fremover.

Med venlig hilsen
Rolf Meisnerschmidt
soc.pædagog og cirkus-artist



Foto: Morten Kanoy

Det er da ilt for hurtigt, at det japaniske kirscheblomst afslamstrer, men blodene skaber da et søder fint blomstertappe, i et allers trind skrålerum.

NEILPRYDE SAILS

Sejlmager

Vi laver alt inden for.

Kølbåds sejl

Presenninger

Altan og sol sejl

Klistermærker

Bannere/Bil/Butik/Reklame

Kontakt. neilprydesails.dk

Peter Havn.Mob 23601214

Søren Andersen.Mob 41120618

Generalforsamling i Christianshavns Beboerhus

Formandens beretning Maj 2015 - Maj 2016

Bestyrelsens arbejde:
Beboerhusforeningens bestyrelse består af 9 medlemmer, heraf 1 person er formand.
Bestyrelsen vælges på generalforsamlingen.

Den afholdes i bestyrelseslokalet som månedens møde, med mindre der er specielle grunde, så afholdes et ekstraordinært bestyrelsesmøde.

Bestyrelsen har udvalgt nogle forskellige grupper:

1. Udviklingsgruppe, 1. samarbejdsudvalg og en beredvilligruppe til F&F.

Der sidder bestyrelsesmedlemmer i alle grupperne i tæt samarbejde med personalet. Grupperne vælger tilbage på bestyrelsesmødet.

Driftsaktiviteter

Vi har foretaget et stort akkordat siden september 2015. Kontoret er næsten så fuld. Vi har fået et kontraktforløb, hvor vi de 4 år, der gives en daglig arbejdsindsats. Til sidst vil der et resultat, men der er en lille løst tilbage. Måske, der er indsat noget nyt i kontrakten, og vi bliver mindre, når vi ved hvad reglerne betyder for os.

Støjklager

Der blev holdt møde i september måned, med indberetning i Søfagvæden og beboerne i ejendommen, der stoder op til salen, og en repræsentant fra Søfagklubben. Måske var det besværligt, og vi fik hull om de tillæg vi vil få gøre.

Støjproblemerne blev besvaret fra Center for Miljø. Men faktisk kan der være et der var penge til at afhjælpe støjproblemerne.

Problemerne med støj fra Salen og Caffeen skal have oplysning i Caffeen, og oplysning om den anden der har vedtaget i Salen, er det også vigtigt. Der bliver lavet vejledninger og udvalgte skal planlægges.

Det viste sig at der alligevel ikke var nogle penge i kassen, så nu må vi lige betale det hele, og det er det.

Ved kædet takning og løstinger bliver der en løst udlysning, var med til det, så vi kan beholde vores bestyrelse. Der er mange meningssøg og lytninger.

Aktiviteter i Beboerhuset

Kulturhusene

Kulturhusene i Danmark holdt i maj deres årlige fest i Beboerhuset. Arrangementet varede i 3 dage, og hele Beboerhuset blev brugt. Over aften var der musik i Caffeen, sanggruppen var god. Christianshavns Beboerhus fik Dan Gylden Skuld. Prisen blev givet til Beboerhuset for gode arrangementer. Skolen bliver givet videre efter 1 år.

Christianshavnerprisen 2015

Christianshavnerprisen 2015 blev givet til Aalborg Kommune for hans store engagement i mange samarbejder. Aalborg er med i vores gruppe som har været samarbejde med naboligheden. Bl.a. ved at have en boligstiftelse i 1977 da man ville lave nedskæringer. Prisen på 5000 kr blev overrakt ved en reception i Caffeen.

Sankt Hansarrangementer på volden

Sankt Hansarrangementer på volden er vores årlige midtsummerfest. Tematet

2015 var "Den Lille Havfrue og Alt Gud Fra Havet". Der var smørbord, spillebord og solator. Bøger med vin, øl, kaffe og kage. Deltagere, mange glade mennesker og det var en dejlig aften.

40 års jubilæum

14. november 2015 havde Christianshavns Beboerhus 40 års jubilæum. Naturligvis mellem den 18. og 14. november skulle der et forebødeligt arrangement i Paris. Over 150 mennesker blev drøbt. Der var en mærkelig situation, alle var dygtigt båret af atomatomer, men vi glædede os med til vores jubilæum. Beboerhuset er alle Christianshavners hus, de har selv betalt det og krævet for at have det som beboere, og foreningslivet med. Alle var inviteret til middag og efter det på alle etager fra kælderen til loftet. Vi udstillede plakater og billeder fra Beboerhusets 40-års jubilæum. Fra kl. 13 var der åbent i hele huset, alle fik kaffe, luge og pizza. Der var åben væksehjør og tunde vokaliser. Der blev underholdt i Caffeen hele dagen med musik, comedy og taler. Om aften spillede DCU kasse i Salen.

Der blev et vigtigt dejligt jubilæum med mange mennesker og god stemning. Tak til alle!

Juleklub

Juleklub 12 dage på hele huset. Der var middag med klipklubbens håndlavet kage i kælderen, historiske oplysninger, live musik og meget andet. Et var virkelig glade dage, en god start på juleen.

2016

Personale og bestyrelse startede 2016 med en juleboks.

I juleboks holdt vi vores foreningsfest med hallo og kaffe.

I påsken blev der, Sove turdag og Lungevredag, laver markedsdag i Salen og i Beboerhuset. Der var hallo med forskellige ringe.
Vi har haft en god og frivillige hvor der var 16 personer. God middag, god stemning, en rigtig dejlig fest.

Ud over de mange arrangementer er der vigtige mange aktiviteter i beboerhuset. Musik i Caffeen hver uge, Billed- og fotoaktiviteter i Caffeen og typisk huset i måned udgangen, altid med en reception ved åbningen. Spisemøder med ledere Carlines køkken, et meget populært. Carline laver også mad og kage til Caffeen. Fridag, comedy, serier, musik, tunde og møder.

Tudine Christianshavns Kasse vender fra Beboerhuset.

Vores kulturelle udsat Christianshavnerne kan vi skal ikke undvære. Aften bliver lavet 3r efter 3r, måned efter måned, af frivillige. Der er et stort arbejde, tak til alle som laver aften.

Vores klubber bliver også brugt til forskellige møder og mange slags fest. Det er et beboerhus fyldt med aktiviteter og liv.

På Beboerhusets vegne vil jeg gerne takke de frivillige, vikarerne, personalet og bestyrelsen. Alle er med til at gøre huset til en succes. Vi har alle sammen været med til at skabe et levende og spændende sted, hvor man kan lide at komme.
Endnu en gang tak!

Referat af generalforsamling i Christianshavns Beboerhusforening mandag den 02. maj 2016

Dirigent: Niels Balling
Komitéleder af generalforsamlingen var ledigt indkaldt af Bestyrelsen vedtog.
Medlemmer: Dr. P. Høstberg og Tove Nielsen
Stemmer: Jette Guldskov og Kirsten V. Andersen

Formandens beretning:
Formandens beretning, Poul Olsen fra tidligere valgperiode.

Indtægter fra leaselønninger blev kr. 5.800.
Årets overskud er kr. 1319,21.

Christianshavnerprisen blev igen i år tildelt til kr. 5000,- og vi fik en gennemgang af historien om at kunne blive indstillet til prisen. De foreslåede i 2014 stemte med kr. 10.000 til omkostning af et landingskort, et oplysningskort og et oplysningskort på 10-15 på kr. 20.000, 27. Regnskab blev godkendt af generalforsamlingen.

Der var ingen indkomne forslag.

Der skulle i år vælges formand, og Dr. Lone Jensen, eller 24 år på gæsten, ikke længere ønsker at fortsætte, skulle der vælges en formand. Bestyrelsen indstillede Erling E. Jørgensen som har sødet i bestyrelsen i en årstid, til prisen.

Der var ingen protester eller modkandidater, så vi byder Erling velkommen til prisen som ny formand for Christianshavns Beboerhusforening. Den afgående formand fik en gave og en buket blomster og blev hyldet med nogle beretninger og et stændigt ovationer for

Der blev som tidligere vedtaget Erling E. Jørgensen som har sødet i bestyrelsen i en årstid, til prisen. Der var ingen protester eller modkandidater, så vi byder Erling velkommen til prisen som ny formand for Christianshavns Beboerhusforening. Den afgående formand fik en gave og en buket blomster og blev hyldet med nogle beretninger og et stændigt ovationer for

et stændigt ovationer for huset gennem årene.

Dr. Erling blev valgt som formand og Dr. Høstberg i første led valgt til første led af bestyrelsen, skulle der i år vælges 6 bestyrelsesmedlemmer (2 fra 1 år og 4 fra 2 år) og 2 suppleanter. Niels Vilhelm, Sune P. Torslev, Marie Markus og Mikkel Molin blev valgt for 2 år, Annus Lauridsen og Per Kirkeby blev valgt for 1 år. Suppleanter blev Rasmus Ledet og Signe T. Signe Jensen.

Jane Lythans og Kirsten V. Andersen blev valgt som bestyrelsesmedlemmer til ansættelsesudvalget, og Jette Guldskov som suppleant.

Hanne Lecher blev valgt som revisor og bliver revisor af 2016 års regnskab.

Der blev i forslag til Christianshavnerprisen (arr) stemmer på: Susanne Merit (1), Sofie B. B. (1), Lone Jensen (28), Jane Lythans (8), Ulydie (4)

Christianshavnerprisen vil blive uddelt ved en reception i beboerhuset senere.

Eventuelle

Peter spurgte om man havde mulighed for at sænke det daglige kontingent fra de nuværende kr. 150,-. Valgte en påkostet.

Der blev som tidligere vedtaget Erling E. Jørgensen som har sødet i bestyrelsen i en årstid, til prisen. Der var ingen protester eller modkandidater, så vi byder Erling velkommen til prisen som ny formand for Christianshavns Beboerhusforening. Den afgående formand fik en gave og en buket blomster og blev hyldet med nogle beretninger og et stændigt ovationer for

MINORITETERNES
GRUNDLOVSDAG
PÅ CHRISTIANIA
SØNDAG 5. JUNI 2016 / STED: RIDEBANEN

CPH STAGE
2.-5. juni & 10.-12. juni
TEATERØEN

55°41'47"N
12°36'46"E

På onsdag går startskuddet til CPH STAGE 2016 og lørdag følger 12 dage opfølget med åben scenekunst. På TEATERØEN glæder vi os til at præsentere et fantastisk program med plads til musik, adfærd, scenografi og unikke teateroplevelser.

Under datter Ann festival kan du blandt andet opleve to solopåvisninger af moderne hiphop-dansere, der præsenterer sammen under titlen DANCING WITH GHOSTS. Imponeret teaterforestilling skoleen FELT, sløvsede danseforestillinger M.L.S. NATTEN LANG, multimediale forestillinger GIRL OF DIAMOND MOUNTAIN og meget, meget mere.

Meb et dagens til kun 150 kr og også en hel dag med forestillinger, aktiviteter og lært til musik.

Læs mere om de enkelte forestillinger på www.teateroen.dk

KOB BILLETTER

Vi glæder os til at byde dig velkommen forude!

tilisen fra alle os på Teaterøen

CPH STAGE PÅ TEATERØEN 2.-5. juni & 10.-12. juni

home Christianshavn - Kontakt os på 32 95 14 00 eller mail: christianshavn@home.dk

home.dk



NYHED



København K

Andreas Bjørns Gade 10, 2. th.

Fredelig beliggenhed og solrig, vestvendt altan

En tilværelse i en toværelses lejlighed bliver næppe mere pragtfuld, end det er tilfældet her. Indenfor får du fornøjelsen af en særdeles nydelig bolig, og udenfor venter hyggelige Christianshavn på at tage vel imod dig. Dit nye kvarter formår at balancere en afslappet atmosfære med en vifte af oplevelser - både på den kulturelle, den gastronomiske

og den naturskønne front. Velkommen til det eftertragtede Christianshavn.



EJERLEJLIGHED

Kontantpris	2.495.000
Ejerudgifter pr. md.	2.358
Udbetaling	125.000
Brutto/netto	
ekskl. ejerudgifter	11.863/9.795
Sag: T16U00161	Tlf: 32951400

CHRISTIANSHAVN
v/ Bjerregaard & Co.
Ejendomsmæglere, MDE
Strandgade 20, 1401 København K
christianshavn@home.dk
facebook.com/homechristianshavn
Tlf. 32951400

home.dk

home

vi vil være din foretrukne ejendomsmægler

Ejendomsmæglerkæde for Danske Bank koncernen

CHRISTIANS HAVNS LOKAL UDVALG

Nyt fra Lokaludvalget - juni 2016

En lang række sager spadserede henover LUs bord ved seneste møde:

Arbejdsgruppen for byrum, havn og teknik præsenterede et oplæg til en samlet trafikplan for Christianshavn – og det trænges jo! Der er samtidig et vist tidspres, da der er mange af tiltagene, vi rigtig gerne vil have med i kommunens budget 2017, som borgerrepræsentationen partier netop nu forbereder deres oplæg til. Samtidig viste debatten, at LUs medlemmer havde en række supplerende bemærkninger og præciseringer. Aftalen blev derfor, at arbejdsgruppen i lyntempo omarbejder oplægget ud fra debatten, sender det til sekretariatet, der i sam-arbejde med formandskabet, ekspederer

hurtigt videre. I mellemtiden gør LUs politisk valgte repræsentanter deres resp. partier opmærksomme på, at der er noget på vej, således at vi får bedst mulige chancer for lyd-hørhed. Planen indeholder både kortsigtede og langsigtede elementer:

Det øgede trafikpres på Prinsessegade som følge af store byggepladser i den kommende tid og busslusens ophør; Trafiksituationen omkring Papirøen/Værftsbrog; Parkering på Refshalevej; Taxaholde-pladser ved Christiania; Den nye Langebro; Cykleparkeering på og ved Torvet og forlængelse af busrute 9A til Margretheholm. På lidt længere sigt: Cyklekorridor

i Torvegade; Reduktion af gennemkørende trafik, især biltrafik, inspireret af eksempler fra bl.a. Delft i Holland. Det blev også vedtaget, at trafikplanen skulle indgå i arbejdet med den kommende - BYDELSPLAN.

Ja, I læste rigtigt: Nu skal vi til det for 3. Gang. I virkeligheden er vigtigt og inspirerende arbejde, idet det er meningen at bydelsplanerne skal indgå som bilag og arbejdsplaner ved den kommende samlede kommuneplan. Det er et stort arbejde, der vil inddrage alle lokale, der har tid og lyst til at medvirke. I kan være rolige: I skal nok blive inviteret. Arbejdet kører over det næste halve års tid og vil forhåbentligt føre til gode visioner for bydelens fremtidige udvikling. I den forbindelse kan nævnes, at

der (også fra uventet hold) er en stigende modstand mod højhuse i byarkitekturen. Så CLU vil optage en drøftelse med de øvrige LU'er for at prøve at skabe et oplæg til fælles arkitekturpolitik, hvor højhuse IKKE skal være en del af byens arkitektur.

Grønlandske Handels Plads er nu i spil igen. Styrelsen for Slotte og kulturejendomme (der nu er en enhed under kulturministeriet) præsenterede for nylig os og Indre By for en plan om at lave 11 gadekøkkener i containere, en mindre scene og nogle træer i pletter.

Såvel vi som Indre By var rørende enige om, at vi ikke lige havde brug for flere gadekøkkener og flere pop-up events. Til gengæld ku' vi gøre opmærksom på, at Styrelsen for få år siden havde gennemført en række

workshops, hvor man grundigt afdækkede Christianshavnerens ønsker til områdets anvendelse.

Og så kommer vi til den årlige Christianshavnerdag: den holdes 10. September på Torvet og omliggende gader. Sofiegade, Overgaden o.V. og Dronningensgade vil på stykket op mod Torvet være lukkede for biltrafik. Der vil være musik og sang, taler og underholdning, sejls og sundhedstelt, debatter om mad, Arets Højdepunkt. Og et højdepunkt bliver overrækkelsen af Havens Pris, der – udover æren – består af en fuldgod krone pr. indbygger – og det bliver til en del i vore dage.

I kan indstille kandidater til prisen – se hvordan andetsteds i avisen.

Poul

Christianshavns Lokaludvalg er nedsat af Borgerrepræsentationen i henhold til Lov om Kommunernes Styrelse.

Lokaludvalget er bydelens officielle repræsentation i forhold til myndigheder og har især til opgave at sikre bedst mulig kommunikation mellem borgere og Rådhus.

Herudover varetager Lokaludvalget den lokale miljøopgave samt styrker den lokale identitet, bl.a. gennem uddeling af puljemidler til lokale initiativer.

Årets Christianshavnerdag

Igen i år inviterer Christianshavns Lokaludvalg til Christianshavnerdag, – og det foregår lørdag den 10. september.

Også i år bliver dagen en bydelsfest, hvor der bydes på en masse arrangementer med bistand fra alle dele af Christianshavn, og denne gang sker det i firkanten Christianshavns Torv – Dronningensgade – Sofiegade – Overgaden oven Vandet. Her vil der blive lukket for trafik, og vi regner med at cafeer, butikker og værksteder i de gader vil rykke uden for på denne dag.

Som sædvanlig er der særligt fokus på aktiviteter til glæde for børnene med mange muligheder for leg og træning af forskel-

lig slags, og ved den nye kaj lægger bådene til, så man kan komme ud at sejle. Der vil være korte, aktuelle debatter, hvor du kan stille spørgsmål til nogle af politikerne fra Rådhuset, og bl.a. kommer Teknik- og Miljøborgmesteren og fortæller om Torvegades fremtid. Du kan også få information om lokaludvalgets arbejde, både når det drejer sig om at give tilskud til lokale aktiviteter og når det drejer sig om at stille kritiske spørgsmål til Rådhuset.

I madteltet kan du købe lækker mad fra forskellige gadekøkkener, i sundhedsteltet kan du blive målt her og der, få massage og gode råd, og biblioteket kommer med sin campingvogn.

Rundt om på torvet og i de bilfri gader kan du finde boder, hvor repræsentanter fra Christianshavns foreninger og institutioner fortæller om deres arbejde. Der er også loppemarked, og bl.a. vil der naturligvis være sang og musik fra scenen.

Vil du selv være med?

Har du lyst til at få din egen bod på denne dag eller på anden måde præsentere Christianshavnerne for et projekt du arbejder med? Eller har du lyst til at give en hånd med på dagen?

Du er meget velkommen til begge dele. Send en mail til jette.ph@webspeed.dk.

Nominer kandidater til Havens Pris 2016

Christianshavns Lokaludvalg uddeler igen i år Havens Pris til en Christianshavner, forening eller institution, der har gjort særlig meget for bydelen. Prisen uddeles ved Christianshavnerdagen lørdag d. 10. september 2016, og du kan være med til at nominere kandidater.

Christianshavns Lokaludvalg uddeler på 8. år Havens Pris til en person, forening eller institution, der har gjort en ekstraordinær indsats for Christianshavn og chris-

tianshavnerne. Vinderen hædres med en check på 1. kr. pr. Christianshavner (optalt pr. 31. marts 2016), og i år beløber det sig til alt 12.826 kr.

Havens Pris gik sidste år til Christian Søe fra rugbyklubben CSR Nanok, der fik prisen for sin mangeårige indsats for Christianshavns børn og unge.

Hvem skal have prisen i år?

Det er nu muligt at indstille kandidater, der fortjener at blive hyldet med Hav-

ens Pris for deres virke på Christianshavn. Så kender du nogle, der gør meget for bydelen eller for en gruppe Christianshavner, og som derfor skal nomineres til prisen?

Send en mail med begrundelse til christianshavns-lokaludvalg@okf.kk.dk senest d. 21. august.



Susannes Christianshavn

Fotografiet er taget fra Vor Frelser Kirke i 1972.

Det er et af de gamle pakhuse, som siden blev lavet til dyre lejligheder. Man kan stadig se lastelugerne og hejseværket, så det har nok stadig været i brug da billedet blev taget bagved. Inde i gården ligger "Kasernen", hvor jeg senere kom til at bo. Foran, på vandet, kan lige anes en meget stor pram.

Foto : Susanne Mertz.

Foreningen Christianias Frie Natur inviterer på insekttur



På billedet ses en Løbebille.

Grunden til at insekter er så overlevelsesdygtige er, at deres skelet sidder uden på som et hudskjold, der beskytter mod udtørring og ydre slag. Yderligere giver deres membranløse områder mellem leddene muligheden for at kunne bevæge sig hurtigt og smidigt, når de enten løber, springer eller flyver.

I takt med at graderne stiger og planterne springer ud myldrer det frem med insekter og andre leddyr. Hvem har ikke oplevet småkravl, når man løfter en sten eller roder op i en bunke af småkviste. Men ved vi altid hvad det er for dyr vi opdager og hvilken specifik nytte de gør?

Christianias Frie Natur tilbyder en insekt-tur for dem der er interesserede i at vide noget mere om insekter og andet småkravl. I selskab med naturvejleder Anna-Klara Kjeldgaard bevæger vi

os i flok ud mod Christianias Skovområde og indsamler dyr ved hjælp af forskellige fangstmetoder. Derefter kigger vi på fangsten samtidig med at Anna-Klara fortæller om klassiske kendetegn, der er for de forskellige insekter.

De første insekter opstod for omkring 400 mio. år siden og mange har ikke forandret udseende siden da. På Mors er der fundet aftegning af en guldsmed i moleret og på Fur er der fundet over 200 forskellige fossile arter af insekter, der ligesom guldsmeden på Mors, er omkring 55 mio år gamle og som ligner arter vi kender i dag. Det er også kendt, at man finder insekter indesluttet i rav, som er harpiks fra træer, der er 35 til 70 millioner år gammelt.

Vi ved ikke altid med sikkerhed hvordan de omgivelser de har levet i så ud, men af de nulevende insekter ved vi, at en tredjedel lever på selve træer og buske og en anden stor del lever i skovbunden på fugtige steder.

Vi ved også at forskellige insektarter knytter sig til bestemte træarter, og udnytter de forskellige dele og perioder af et træs cyklus. Nogle spiser af frøene, andre gnaver i blade, plantedele og ved, eller udnytter blomsternes nektar og andre igen nedbryder døde dele af træet.

På insekt-turen er der mulighed for studere disse fænomener. Hvis man er heldig vil man

også kunne finde insekter, der undergår en fuldstændig forvandling. Hvis man ikke vidste det, hvem ville så tænke på at nogle larver forvandles til sommerfugle, hvor andre insekter beholder deres udseende fra nymfestadiet til voksen.

Vil man hjemme på altanen, i gården eller i haven selv tiltrække forskellige insekter, kan det gøres ved at lave gunstige forhold så som at bygge et insekthotel, hvilket er noget vi også kommer til at opleve og tale om på turen.

Insekter er desuden et vigtigt fødegrundlag for rigtig mange fuglearter, pindsvin, salamander og tudser, derfor undgår vi bevidst at rive blade, og lader dødt træ ligge for at udvikle den frie mangfoldige natur på Christiania.

For alle interesserede mødes vi søndag den 12. juni kl.14 på Christiania ved fuglestolpen lige for Dyssebroen.

Turen er gratis og kommer ca. til at være af 2 timers varighed.

Alle er velkomne store, små, nysgerrige som entomologi-entusiaster.

Kontakt: Mette 29702283, tilmelding (ikke bindende) e-mail: annaklara47@gmail.com.

Christianias Frie Natur glæder os meget og regner med solskin.

Læs mere på christianias-frie-natur.dk



81 årige Georg Stage på Sundet dagen for Store Vinkedag. Foto oven, ombord på skolebåden Ydun, bygget 1926

LOVENKJÆR A/S

AUT. EL-INSTALLATØR · DETAILSALG · BELYSNING & EL-ARTIKLER

CHRISTIANSHAVNS LOKALE ELEKTRIKER

Torvegade 25 - Tlf. 32 57 25 25

BESØG VORES WEBSHOP WWW.LYS-LAMPER.DK

GLARMESTER

G. Madsen & Sønner A/S
Dronningensgade 55
Tlf. 32576080
Mand.-fred. 8-16.30

Filial:
Kongevejen 11
Tlf. 32 53 61 60

Mand.-fred. 10-16.30
Lørdag 10-13.00

Biltilf: 40 13 76 96 & 40 13 78 17

BUTIKSRUDER PÅ LAGER
SKIFTERAMMER HAVES I ALLE MÅL

Termaruder
Reparationer
Forsatsruder
Tilskæring af glas
Indramning
Spejle
Opspænding af plakater
Ventilatorer
Aluminiumfacader
Rædset glas døre
Skafot Godkendt

GALERIE HELTH
Besøg vor hjemmeside
www.galeriehelth.dk

**INDERHAVNSBROEN
TIDSLINJE OVER PROJEKTET**

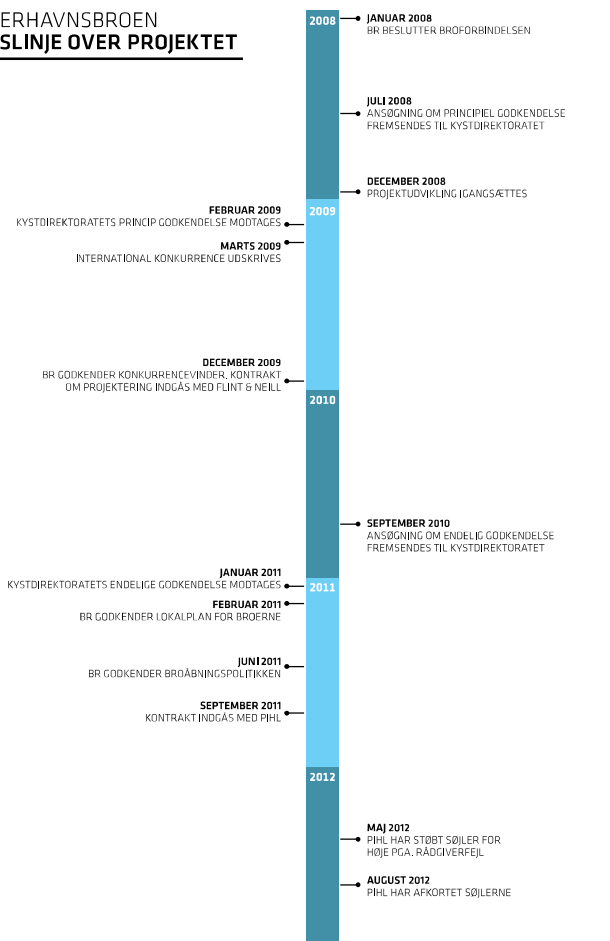

Experimentarium City lukker på Papiroen

Experimentarium City siger farvel til Papiroen med sidste åbningsdag 16. maj. I mere end 2 år har Experimentarium haft midlertidigt til huse ved Københavns Havn, mens huset i Hellerup har gennemgået en gennemgribende renovering og udbygning. I den kommende tid skal der fokuseres på det nye Experimentarium, som åbner i 2017



2.000 dissektioner og 1 robot

Fra februar 2014 til maj 2016 har Experimentarium City eksperimenteret og fået ny viden sammen med over 450.000 gæster.

Udstillingerne Hjernen, Vintersport og PULS har trænet gæsternes koordination, balance, hoppeevne og hjerne på alle mulige faconer. Gæsterne har samtidig fået spærret øjnene op og sat gang i alle sanser, når der i perioden er blevet foretaget over 2.000 dissektioner af hjerner, hjerner, lunger, øjne og fisk.

Over 10.000 liter sæbeboblevand har skulpet i karrene, forvandlet sig til smukke bobler og er blevet trukket over hovedet på børn og voksne.

Den verdenskendte menneskerobot ASIMO besøgte Experimentarium City, hvor de mange gæster fik en smagsprøve på, hvordan fremtidens robotteknologi ser ud.

En ø for børn og voksne

Experimentarium City flyttede ind på Papiroen kort før Copenhagen Street Food, og de to aktører har suppleret hinanden og sikret et bredt tilbud til københavnere. Mange solstråler er blevet nydt på Københavns mest solrige beliggenhed, og Papiroen er nu blevet et populært turistmål. Sammen har de to sanselige steder givet København et kulturelt løft. Så, skal du nå et sidste besøg med lege og eksperimenter på Papiroen, er det sidste chance i pinsen.

Se Experimentariums dronevideo fra Papiroen her: <https://www.youtube.com>.

Sæbeboblerne tager et hvil

Den endelige åbningsdato i 2017 for det nye spektakulære science center i Hellerup er ikke fastlagt endnu. Experimentarium vil således være lukket i en periode fra 16. maj, hvor sæbebobler, laserskærer og svingninger bliver sat i bero.

Hold derfor gang i naturvidenskaben og forsøgene derhjemme med en masse hjemmeks eksperimenter.

Bliv inspireret til hjemmeks eksperimenter her: <https://experimentarium.dk/forsiden/viden/experimenter/>

Følg med i byggeriet i Hellerup og afsløringen af åbningsdatoen her: <https://experimentarium.dk/om-experimentarium/momentarium-bloggen/>

Tekst: Maria Holst Mouritzen
Marketing Manager
Kommerciel afdeling
Tlf. +45 4125 9117

EXPERIMENTARIUM - du bliver sjovt nok klogere

**INDERHAVNSBROEN
TIDSLINJE OVER PROJEKTET**



THIRION
— CHARCUTERIE & VIN —

BELGISKE SPECIALITETER

CHARCUTERIE
OST, ÆL, CHOKOLADÉ

FROKOST TAKE AWAY

Prinsensgade 10
Tlf. 30 50 44 31
www.thirion.dk

Træer i byen

"Familie-træer" i Indre by og andre steder i København Kommune

af Henrik Appel Esbensen, medlem af BR

I Københavns Kommune har vi aftalt en såkaldt "træpolitik", som bl.a. har introduceret idéen om træer, der plantes i et partnerskab mellem borger og kommune. Den overordnede idé er, at borgerne kan henvende sig til kommunen (Teknik- og Miljøforvaltningen) med ønsket om at få et træ, og at de kan være med til at påvirke træsort og placering. Kommunen skaffer træet og planter det, og herefter står borgerne for at passe det. Der er afsat penge til ca. 300 træer. Idéen er grundlæggende, at træer skal plantes i offentlige parker af og til mennesker, der ikke selv råder over private haver og arealer i storbyen.

"Det handler dels om at tage ansvar for træerne i København, dels om at sådanne partnerskabstræer kan være med til at sikre beboerdemokrati og medejerskab" siger Henrik Appel Esbensen. "Men den seneste idé jeg har modtaget – som nu er godkendt af forvaltningen – er da helt genial".

Kunstner Lisbeth Hermansen har henvendt sig til kom-

munen med et forslag om, at hun planter et træ sammen med sit barnebarn for at skabe en blivende oplevelse imellem generationerne. I samarbejde med forvaltningen skal der udpeges et egnet område og det rigtige træ – og herefter laves plantningen af træet til en fælles særlig begivenhed. Bedsteforældre og barnebarn/børn står herefter i et nærmere aftalt tidsrum for pasningen af træet.

Teknik- og miljøforvaltningen har meldt positivt tilbage på forslaget – og vi kan nu glæde os til selve begivenheden, der forhåbentlig kan blive fulgt op af andre lignende tiltag.

"Det er et hamrede godt initiativ Lisbeth Hermansen har taget – og den seneste tids debat taget i betragtning, viser det, at vi politikere i Borgerrepræsentationen ikke behøver 5000 underskrifter for at handle på fornuftige forslag", slutter Henrik Appel Esbensen.

For yderligere kommentarer kontakt Henrik Appel Esbensen på 2469 2838



Miljøpunktsrapport har effekt....

Der er blevet plantet træer på hjørnet af Dronningensgade og Sankt Annæ Gade.

Placeringen blev anbefalet i den rapport, som Miljøpunkt lavede. Rapporten er blevet læst i teknik og miljøforvaltningen, og det er da dejligt.

Venlig hilsen
Kirsten.

Freetown Aid og Byens Lys:

præsenterer
foredrag med
Anja Ringgren Lovén
onsdag d.15 juni 2016

Anja Ringgren Lovén er grundlæggeren af hjælpeorganisationen "DINNød-hjælp" (dinnoedhaelp.dk), som hjælper såkaldte heksebørn i Nigeria. Børnene er ofre for overtro i deres landsbyer, hvor de bliver beskyldt for at være hekse af lokale præster og nogle gange også af familien. De bliver tortureret, smidt ud af landsbyen, nægtes hjælp, og nogle af dem risikerer at blive slået ihjel. DINNød-hjælp har bygget et børnehjem, hvor børnene får et værdigt liv, går i skole og der bygges kontakt til deres familier ved hjemmebesøg, hvis det er muligt.

Anja blev kendt i hele verden, da et billede af hende og et afmagret barn, drikende af Anjas vandflaske, gik medierne rundt. Den lille døende dreng, er nu døbt Hope, og har i dag et nyt liv, et nyt hjem med kærlige

søskende og en håbefuld fremtid.

Kom og hør, hvordan Anja blev involveret i at redde 'heksebørn' og om DINNød-hjælps farlige arbejde.

Overskuddet fra entréen har Freetown Aid fået lov til at råde over.

Freetown Aid er Christianias støtte- og paraplyorganisation som støtter projekter bl.a. i Nepal og Sierra Leone og mini NGO'er på Fristaden. www.facebook.com/FreetownAid

Entré 80 kr. Billetterne kan kun købes i døren. Husk kontanter til døren og baren!
Dørene åbner allerede kl.19 og der er kaffe og kage i baren.

Vi glæder os til at se jer.
Kærlige hilsner,
Freetown Aid



BANG & BEENFELDT A/S
RÅDGIVENDE INGENIÖRFIRMA

40 års erfaring
Lokal virksomhed
Totalrådgivning
Rimelige priser

Ekspert i renovering af Christianhavns ejendomme

Få kvalificeret rådgivning til jeres bygge- eller renoveringsplaner



Få et friskt syn på jeres ejendom
Hør om jeres muligheder – lige nu

Vi er Christianshavns lokale byggetekniske rådgiver og har været bydelens rådgiver i de sidste 40 år.

Går I med konkrete bygge- eller renoveringsplaner, så kontakt os helt uforpligtende og hør, hvordan vi kan hjælpe med jeres kommende projekt.

Vi er eksperter indenfor renovering, energirenovering og generelt fornyelse af de smukke og historiske bygninger på Christianshavn. Vi har speciale i håndtering af sager for andels- og ejerforeninger samt større ejendomme.

Vi udfører også vedligeholdelsesplaner med en gratis opdatering efter 5 år samt energimærker, der rent faktisk kan bruges til noget.

Langebrogade 6J.4. · 1411 København K · Tlf: 32 57 82 50 · info@bangbeen.dk · www.bangbeen.dk

Brug os som sparringspartner

Ring eller skriv – og lav en aftale
32 57 82 50
eller info@bangbeen.dk

Vi har 40 års erfaring med ingeniør- og arkitekt-rådgivning og et velkonsolideret økonomisk grundlag

Speciale i andels- og ejerforeninger

Læs mere om os på bangbeen.dk

Prinsessegade lukker og holder gadefest!

Alle imod den trafikale kaos med musik, loppemarked og fælles aktion!



den 17. juni fra 16 til 24

MINORITETERNES GRUNDLOVSDAG på CHRISTIANIA



sidste års hovedtaler: Else Hammerich - foto: Nils Vest

Søndag 5. juni 2016

Sted: RIDEBANEN (græsplænen foran Den grå Hal)
14.00 - 18.00 Taler og

stand up *** 18.05 - 23.00 Musik og sang

En Grundlovsdag, der handler om Grundloven: - om demokrati og menneskerettigheder - om de grupper det går

ud over, når Grundloven tilsidesættes

Arbejdsløse, Arabere, Bøsser, Christianitter, Ensomme, Flexjobbere, Flygtninge, Førtidspensionister,

Gadebørn, Gale, Genier,

Græsrodder, Grønlændere, Gøglere, Handicappede, Hjemløse, Kustnere, Landevejsridere, Lesbiske, Læger, Lærere, Oprørere,

Ordblinde, Posedamer, Tosser, Traskønnede m.fl. - OG DIG!!!

14.00 Åbning og præsentation v. Britta Lillesøe, Christianias Kulturförening

ÅRETS 2 HOVEDTALERE:
14.15 - 14.30 Flemming Jensen, skuespiller, forfatter og farfar: 'Grønland - Det er Her, det Sner!'
14.35 - 14.50 Özlem Celic, forfatter og debator:
'At Bygge Bro med Samtale'

14.55 - 18.00 Hans Schjørmann (LLV), Kaffa (HUS FORBI), Steen Rosenquist (SAND), SAND's Aktionsgruppe, Bedsteforældre for Asyl, Nyreforeningen, SIND, Bo Lille, NOAH, MODER JORD, Fredsvagten v. Bo Richardt, DEMOS v. Tove Jensen & Karina Willumsen, Bøsserhuset, INTACT Danmark, Storpotefondene, LAP, Hjemløsekorret, Hampepartiet, Boliana,

Jobcentrets Ofre, Vilde Liv, CA Freetown Aid, Tid til Fred - NU, Nej Tak til Kampfly, Baronet & TV-GLAD, IDIOTIET m.fl. - samt ÅBEN MIKROFON

18.05 - 23.00 Zofia & Band, Fri Galaxe, Jelly Beans, Bo Callaby Band, Never Trust a Reptile - samt overraskelser...

* MINORITETERNE ER MAJORITETEN *
* Se mere på www.minoritetersgrundlovsdag.dk *

Arr.: LANDSFORENINGEN LEDIGES VILKÅR
www.ledigesvilkaar.com

SAND www.sandudvalg.dk HUS FORBI www.husforbi.dk og CHRISTIANIAS KULTURFORENING www.cakultur.dk

* Billig mad og drikke
* Hvis dårligt vejr: Cirkusteltet * Ret til ændringer forbeholdes *

Britta Lillesøe

Samlingspunktet på udflugt



Samlingspunktet har både været i Tivoli, og Malmø, den forløbne måned. Begge steder var der held med vejret. Tivoli stod der som vanligt med sin blomsterpragt, der hvert år overgår sig selv. Hvor der er blomster og frodighed, hører der bier til; og deres udsendte blev ganske overrasket over, at den usædvanlige tur til Koncertsalens tag, skulle vise sig - ud over en spændende udsigt - også, at have en hel række af bistader stående.

Honningen sælges Haven.

Malmø er jo en meget smuk by, og den svenske kronens lave kurs giver fri-stende tilbud hinsidan. I Rådhuskælderen kunne et måltid, der både bød på kolde anretninger, en varm ret, gratis øl og vand - samt efterfølgende kaffe og the, købes for 100 sv. kr., svarende til ca 90 dk kr.

Og, så er det jo spændende, at blive vist rundt i en by, der har været en del

af Danmarks historie på godt og ondt.

Lokalhistorikeren Sussie Paddison viste omkring, og der blev budt på fortællinger om grumme hændelser i form af hængning og pisk m. m.

Malmø kan anbefales!

Tekst og foto: Mortan Konoy

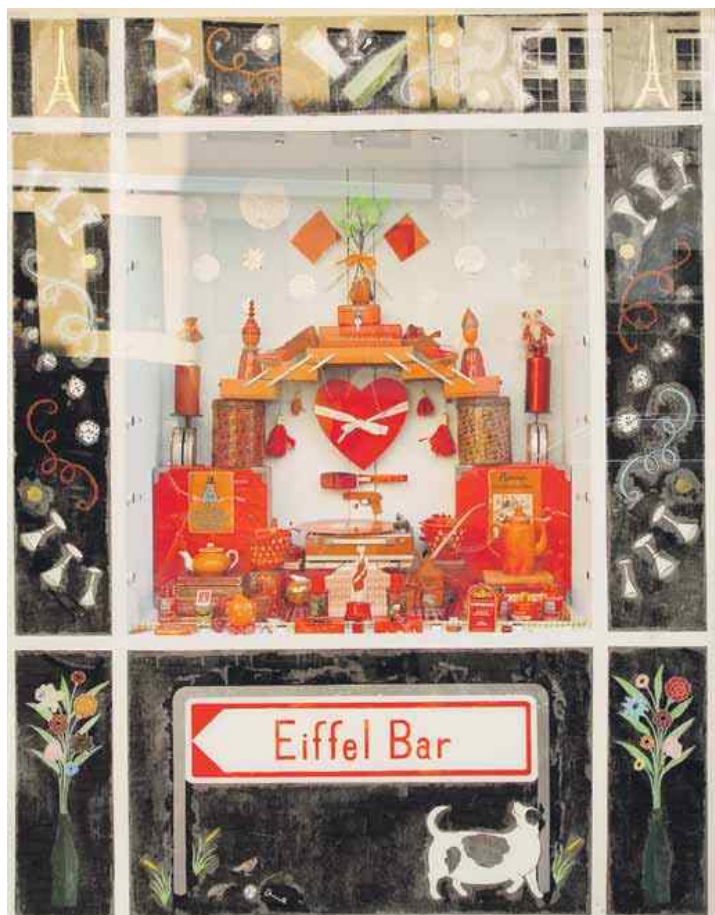

Til 1 maj kreerede Julie Kyhl, et vidunderligt vindue, hvor alting var rød, selv Beatles pladen på grammfonen, er rød

Foto: Susanne Mertz